

VISTA LATERAL DIREITA
UBS TIPO 3 – TERREA – 2 LOTES
ESC 1/50

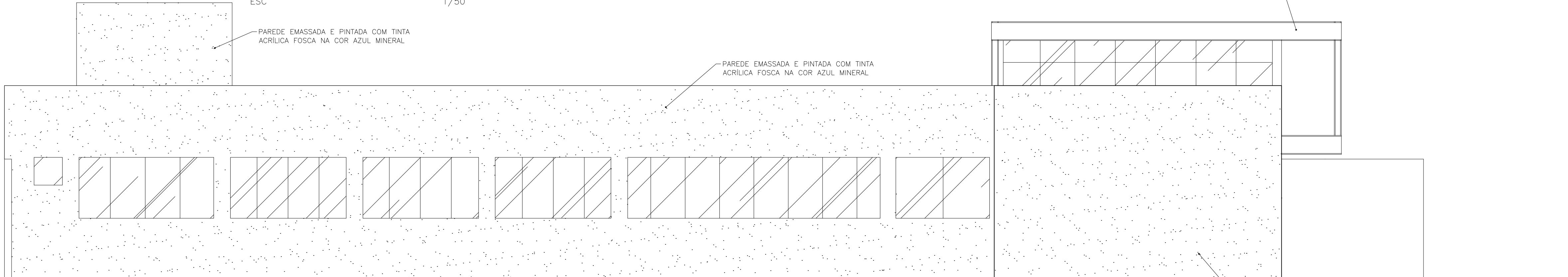

VISTA LATERAL ESQUERDA
UBS TIPO 3 – TERREA – 2 LOTES
ESC 1/50

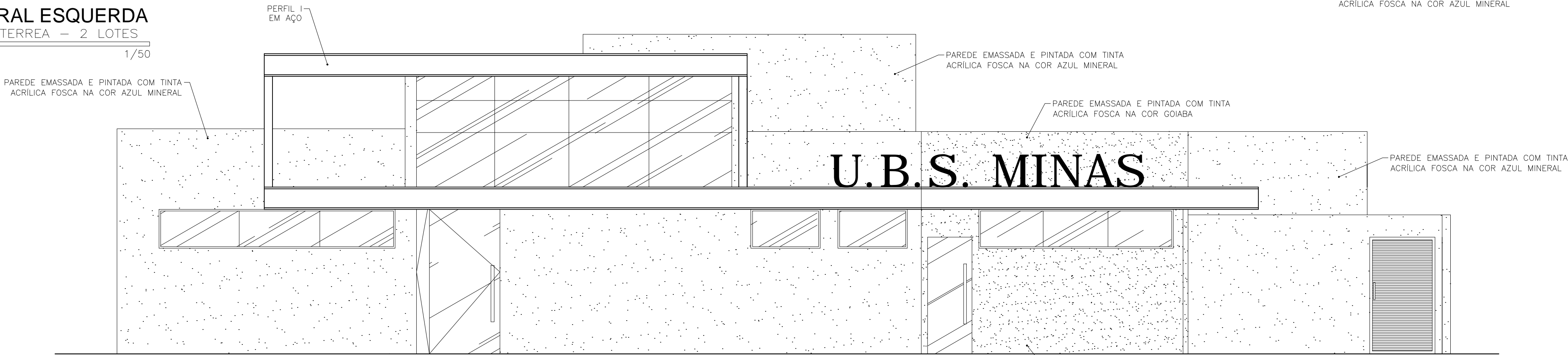

FACHADA FRONTAL
UBS TIPO 3 – TERREA – 2 LOTES
ESC 1/50

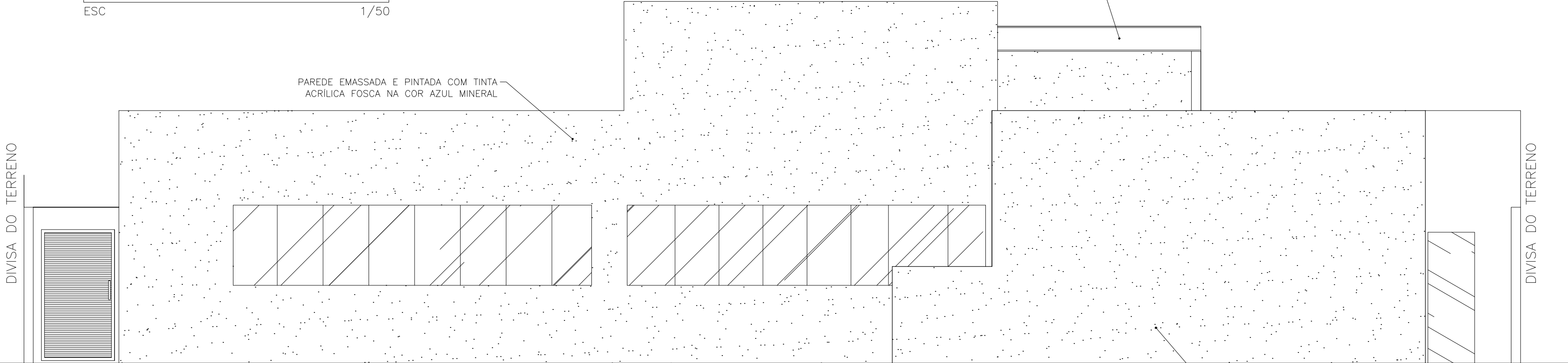

VISTA POSTERIOR
UBS TIPO 3 – TERREA – 2 LOTES
ESC 1/50

- NOTAS:
- 1-PROIBIDA REPRODUÇÃO OU ALTERAÇÃO DO CONTEÚDO SEM AUTORIZAÇÃO DOS RESPONSÁVEIS TÉCNICOS DO PROJETO.
 - 2-DIREITOS AUTORAIS RESERVADOS – LEI FEDERAL 9.610 DE 19/02/1996.
 - 3-CONFERIR MEDIDAS NO LOCAL.
 - 4-COTAS EM CENTÍMETROS.
 - 5-VERIFICAR CADERNO DE ESPECIFICAÇÕES E DETALHES PARA ACABAMENTOS, BANCADAS E DIVISÓRIAS.
 - 6-AS PAREDES REPRESENTADAS (9cm) SE LIMITAM AOS PERFIS DE AÇO DO STEEL FRAMMING, DEVENDO AINDA RECEBER O ACABAMENTO (PAREDE ACABADA DE 11,5 A 12cm). ENTRETANTO, AS DIMENSÕES APOS ACABAMENTO, NÃO ALTERAM METRAGEM DE ÁREA CONSTRUÍDA E NEM DAS ÁREAS DOS AMBIENTES APROVADOS PELA VISA.
 - 7-O PROJETO JÁ ENCONTRA-SE APROVADO PELA VISA, CONFORME PARECER TÉCNICO N°366/13, DE 21-02-13.

É DE RESPONSABILIDADE DO MUNICÍPIO A ADAPTAÇÃO DA IMPLANTAÇÃO DO PROJETO MODELO AO TERRENO ESCOLHIDO. DEVERÁ O MESMO EXECUTAR TODAS AS ALTERAÇÕES NECESSÁRIAS PARA O ACESSO A UNIDADE CONFORME NBR9050 / 2004.

		GOVERNO DO ESTADO DE MINAS GERAIS Secretaria de Estado de Saúde de Minas Gerais Cidade Administrativa "Presid. Américo Ganeff", s/nº - Bairro: Serra Verde - 8. Hte - Minas Gerais CEP: 31630-900. SES-MG Predio Minas - 12º e 13º andar	
		SUBSECRETARIA DE INOVAÇÃO E LOGISTICA SUPERINTENDENCIA DE GESTÃO DIRETORIA DE GESTÃO DA REDE FÍSICA	
EMPREENDIMENTO:			
UBS MINAS - PROJETO MODELO			
PROJETO:			
UBS MINAS - TIPO 03 - TERREA - 02 LOTES			
LOGRADOURO:			
CIDADE:	LOTE/QUADRA:	 AUTOR: ARQ. PAULO TRAJANO MENICUCCI JR. CAU: 57615-8	
RESPONSÁVEL:	VERIFICADO POR:	DESCRIÇÃO: VISTA LATERAL ESQUERDA VISTA LATERAL DIREITA VISTA FRONTAL VISTA POSTERIOR	
DATA: OUTUBRO/2013	DATA:OUTUBRO/2013	PROJETO ARQUITETONICO	
FORMATO: A1	REVISÃO: 0	FOLHA: 03/05	ESCALA: IND
841x1189mm		ARQUIVO: UBS_T3T_EXE_ARQ_R02.DWG	